



# IL TRENO DELL'ANNO

Il treno dell'anno ha dodici vagoni,  
ogni vagone porta cose nuove.

Gennaio ha nevicato;

Febbraio mascherato;

Marzo pazzerello;

Aprile con l'ombrello;

Maggio fiori e frutti;

Giugno a casa tutti;

Luglio e agosto

la scuola non conosco;

Settembre la vendemmia;

Ottobre con la nebbia;

Novembre un golf in più

Dicembre con Natale

il treno è terminato...

ora comincia tu!!!

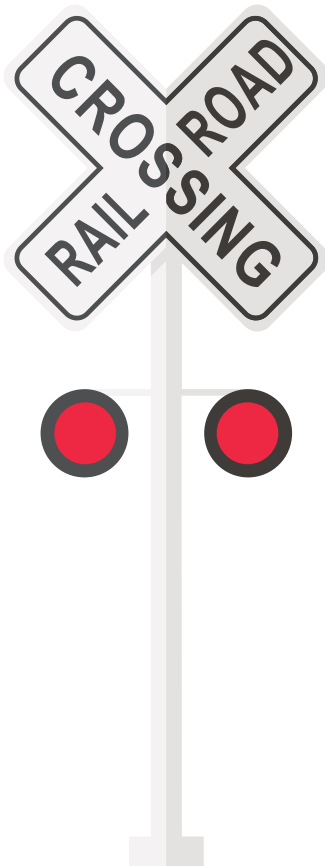





**GENNAIO**

HA NEVICATO





**FEBBRAIO**  
MASCHERATO



**MARZO**  
PAZZERELLO



**APRILE**  
CON L'OMBRELLO



**MAGGIO**  
FIORI E FRUTTI

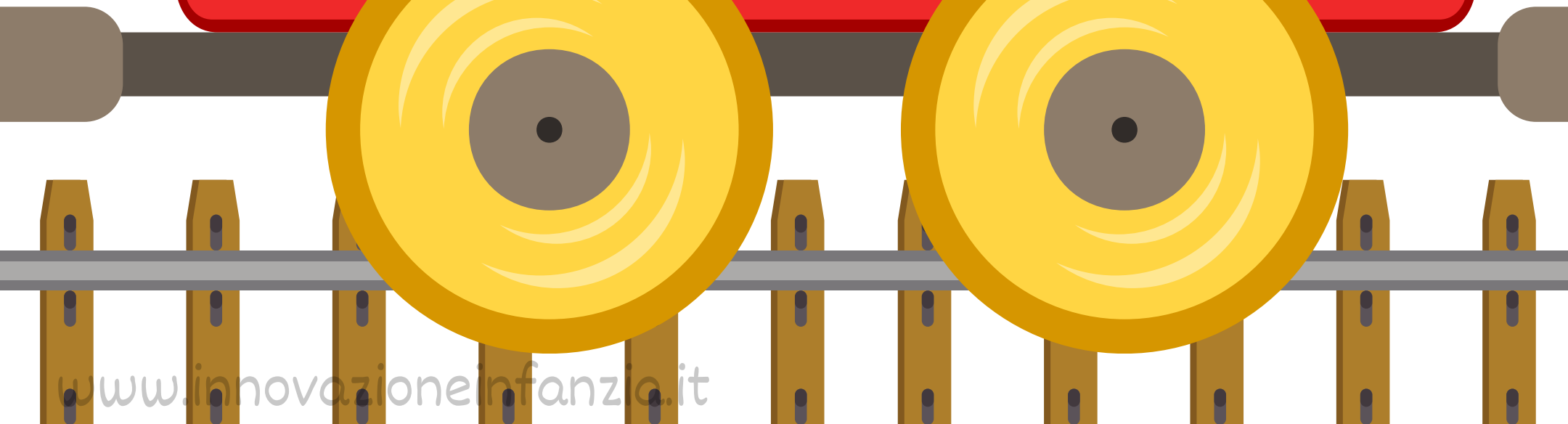
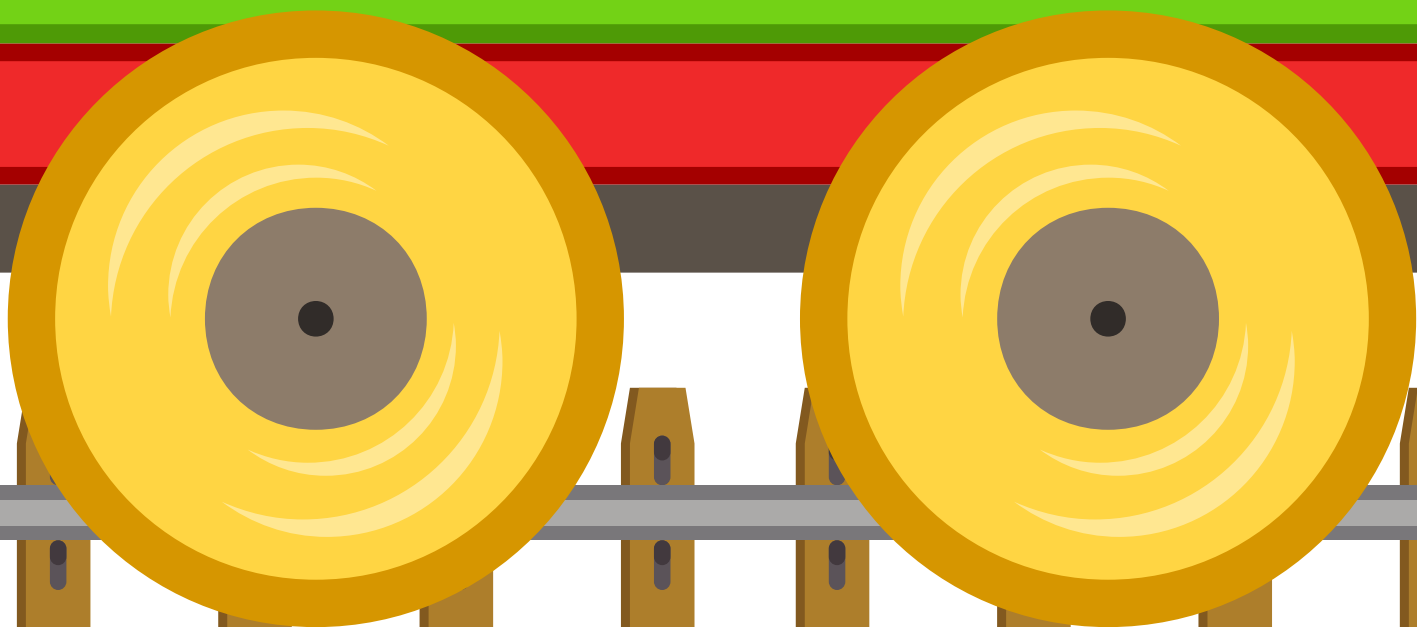



**GIUGNO**

A CASA TUTTI

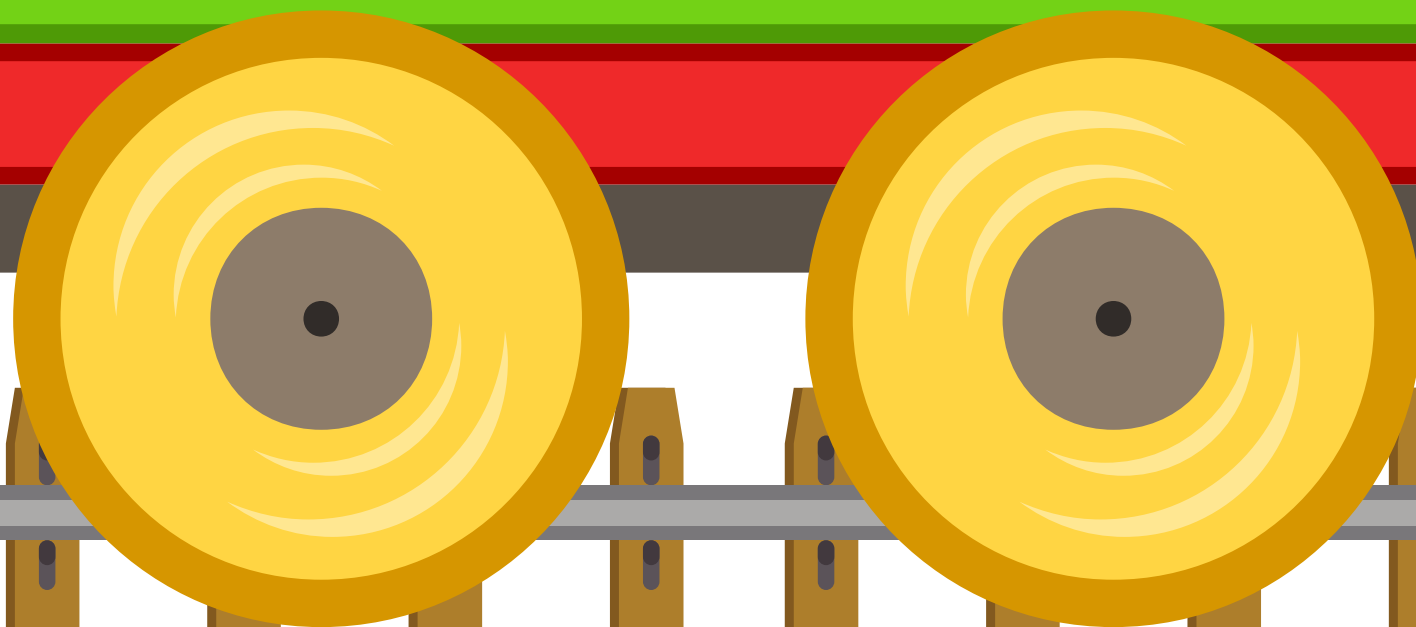





LUGLIO



**AGOSTO**

LA SCUOLA NON CONOSCO

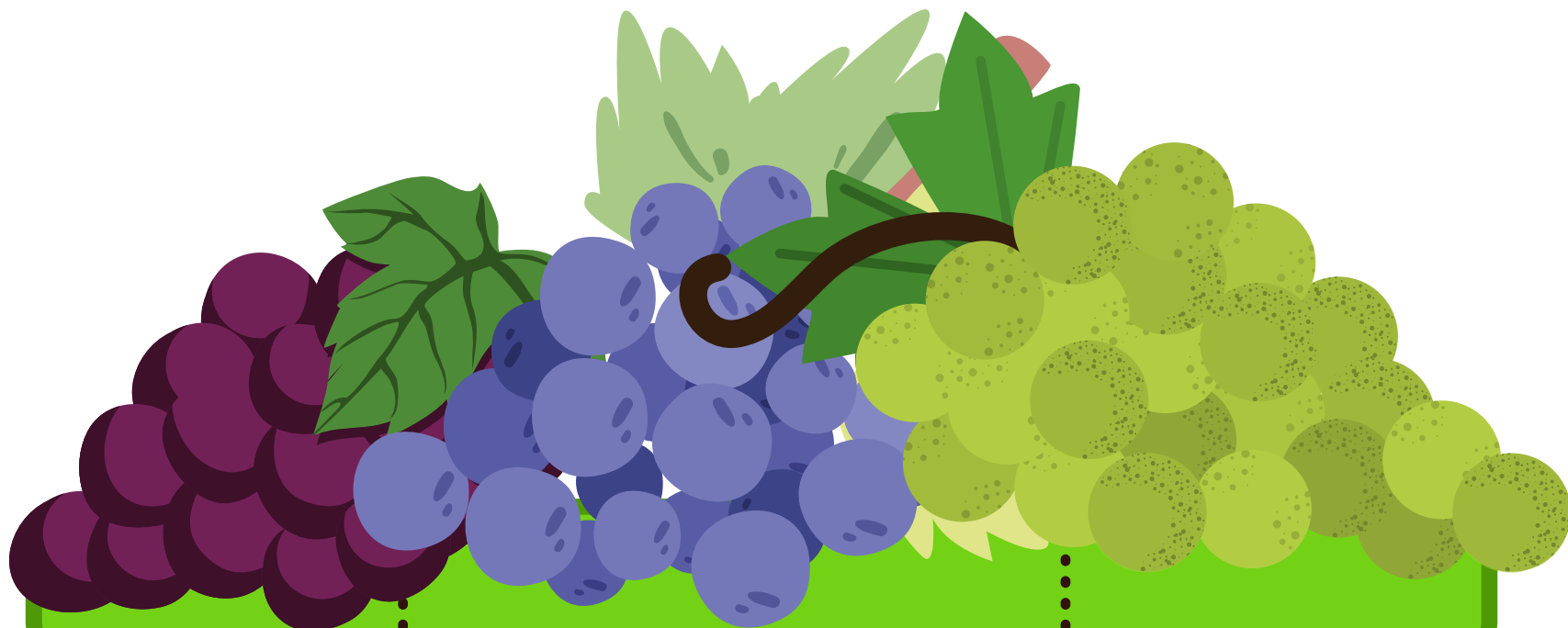

**SETTEMBRE**

LA VENDEMMIA





**OTTOBRE**

CON LA NEBBIA

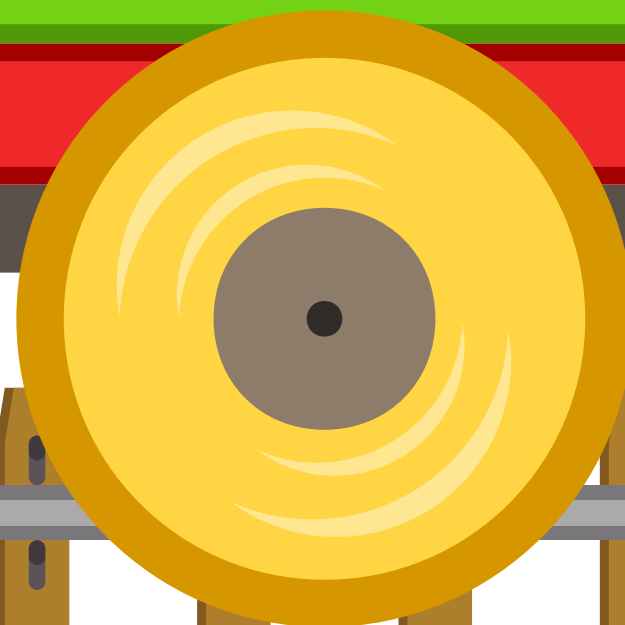
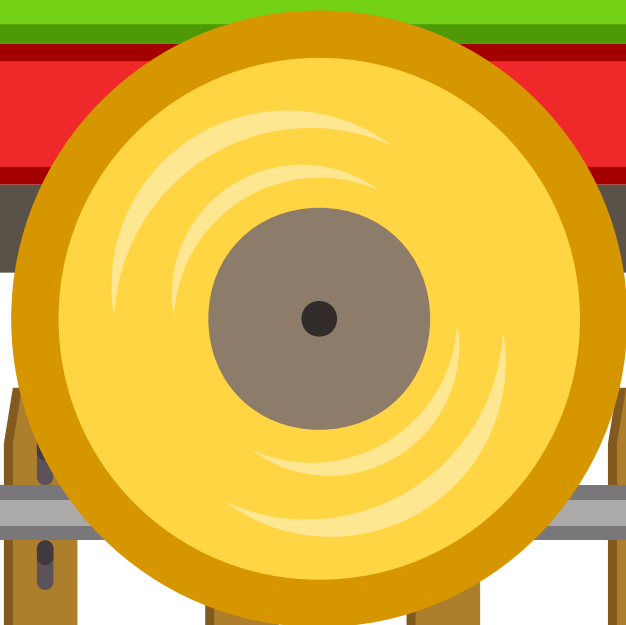



**NOVEMBRE**

UN GOLF IN PIU'



**DICEMBRE**

CON NATALE